GOBIERNO DE MÉXICO | SALUD SECRETARÍA DE SALUD | SNDIF SISTEMA NACIONAL PARA EL DESARROLLO INTEGRAL DE LA FAMILIA | ACADEMIA MEXICANA DE CIENCIAS

El Barco

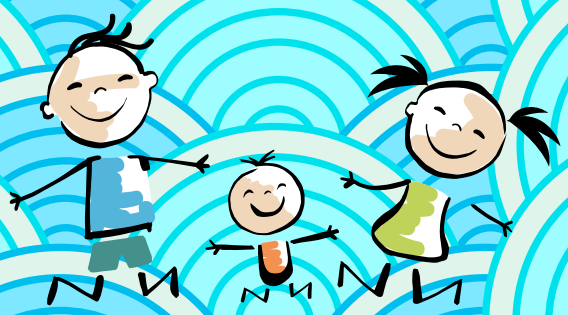

DivertiDIF

La hoja cuadrada

Cortar un rectángulo
Doblarlo a la mitad

Doblar las esquinas
del doblez hacia el centro

Doblar la base hacia las esquinas
y abrir para formar un rombo

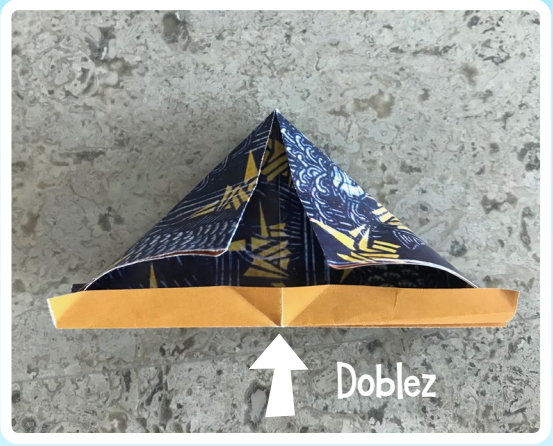

Formar un rombo y elevar las
esquinas a tocar el margen del doblez
a formar un triangulo pequeño

Triángulo pequeño
Visto de lado

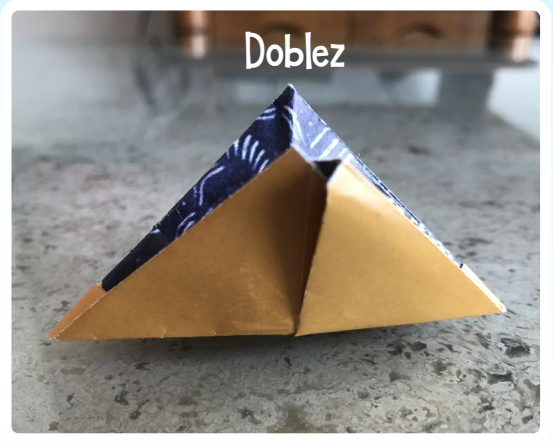

Triángulo pequeño
Visto de arriba

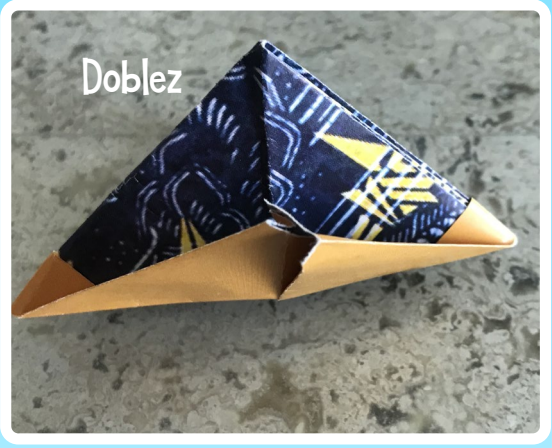

Abrir el triángulo y
formar un nuevo rombo

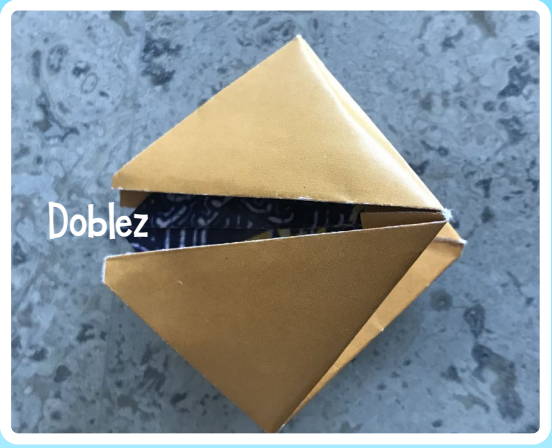

Extender las puntas externas
del rombo desde el doblez

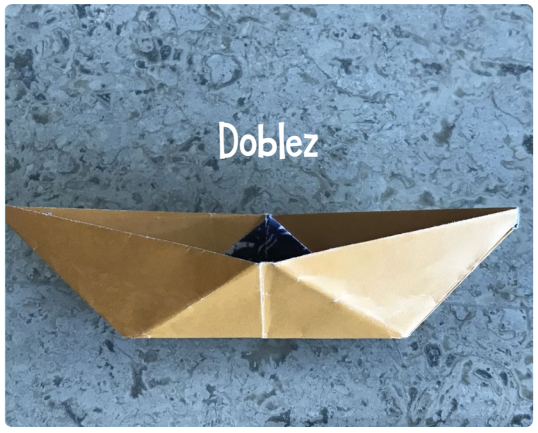

Barco
visto de lado y visto desde arriba